

**Siegerehrung:** ca. 1 Std. nach Ende des Rennens.



**Preise:** Pokale, Urkunden, Sachpreise im Wert von ca. 3000 € u.a. viel Skiwachs, Top Rennwachs, große Tombola mit attraktiven Preisen u.a. Rucksäcke, Brillen, Torten, Schlafsäcke, Funkgeräte etc.



**Rahmenprogramm:** Schanzen Downhill  
TOP SPEED  
Start: Schanzenauslauf der großen Kahlanger Schanze (K 86)  
- Nur Schüler S 12 + S 14 -  
Speisen und Getränke Service  
+ Holmenkol-Wachsservice



**Haftung:** Der Veranstalter übernimmt keine Haftung für Unfälle und Schäden aller Art gegenüber Teilnehmern, Funktionären und Zuschauern. Auf die Versicherungspflicht jedes Teilnehmers wird hingewiesen. Helm- und Protektorenpflicht. Wir freuen uns auf euer Kommen.



Wintersportverein Oberaudorf 1905 e.V.  
Norbert Widmesser (1. Vorsitzender)



**www.WSV-OBERAUDORF.de**  
Anmeldung + Ausschreibung + Ergebnisse +  
SchneeCam + Schneebericht + aktuelle Infos

## Ausschreibung & Einladung zum 8. internationalen **HOLMENKOL** Alpen Cup - Riesenslalom



**Wintersportgebiet Hocheck, Oberaudorf (Bayern)**  
**NEU:** kuppelbare 4er Sesselbahn „Hocheck Express“  
(mit großer Beschneigungsanlage)

**Samstag, den 19. Januar 2008**



Veranstalter:

**WSV**  
Oberaudorf



# Ausschreibung und Einladung zum 8. Internationalen Holmenkol Alpen Cup

**Veranstalter:** WSV Oberaudorf  
**Gesamtleitung:** Norbert Widmesser  
**Rennleiter:** Sebastian Winkler  
**Streckenchef:** Norbert Widmesser  
**Chef der Zeitnahme:** Michi Wagner  
**Chef der Torrichter:** Robert Weidl  
**Rettungsdienst:** Bergwacht Oberaudorf  
**Kurssetzer:** Sebastian Winkler, Norbert Widmesser  
**Veranstaltungstag:** Samstag, 19. Januar 2008  
**Startnummernausgabe:** 8.00 Uhr  
**Startzeit:** 10.00 Uhr  
**Rennstrecke:** Hoheck -Schanzenhang  
 Start auf Kurs 1 und Kurs 2  
 Top-Speed-Rennen findet auf Kurs 3 statt. Schanzenauslauf!!!

## Klasseneinteilung:

### Rennkurs 2:

Schüler männl. + weibl. 93/94  
 Schüler männl. + weibl. 95/96  
 Kinder männl. + weibl. 97  
 Kinder männl. + weibl. 98

### Startgebühr:

### Liftgebühr:

### Meldeschluß:

### Startliste:

### Rennkurs 1:

Kinder männl. + weibl. 99  
 Kinder männl. + weibl. 00  
 Kinder männl. + weibl. 01  
 Kinder männl. + weibl. 02 u. j.

Euro 10,-  
 Euro 8,90 für Wettkämpfer  
 Trainer und Betreuer.

Donnerstag, 17.01.2008, 11.00 Uhr.  
 Freitag, 18.01.2008 auf der Webseite  
 Das Rennen wird laut DWO  
 durchgeführt und ist verbands offen.

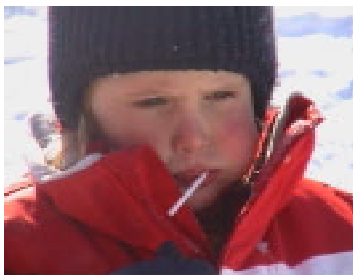

## Rennstrecken:

**Rennkurs 2 (blau)** befindet sich ab der Brücke.

**Rennkurs 1 (rot)** befindet sich unterhalb des Mitteleinstiegs Sessellift

**Top Speed-Strecke (grün)** befindet sich im Auslauf der großen Kahlanger Schanze.

## Anmeldung:

**Bitte nur per Fax oder mail an:**

WSV Oberaudorf - Organisationsbüro  
 Wolfgang Schmidt

**Tel.:** ++49 (0)173-5783852

**Fax:** ++49 (0)8033-309538

**E-Mail:** info@wsv-oberaudorf.de

**Internet:** www.wsv-oberaudorf.de



- Änderungen vorbehalten -

Alle Terminänderungen werden  
 rechtzeitig im Internet  
**www.wsv-oberaudorf.de**  
 bekanntgegeben!



Nachmeldungen vor dem Start sind aus organisatorischen Gründen nicht mehr möglich.